

FICHA TÉCNICA REFERENCIAL DE PUNTO CRÍTICO PARA EL CIERRE DE BRECHAS, SECTOR SANTO DOMINGO, DISTRITO SAN ANTONIO, PROVINCIA MARISCAL NIETO, DEPARTAMENTO DE MOQUEGUA

FTR-CB-PREV N° 0700-2025-ANA-AAA.CO-ALA.M

PROPUESTA TÉCNICA: LIMPIEZA, DESCOLMATACIÓN Y CONFORMACIÓN DE DIQUE ENROCADO EN LA MARGEN IZQUIERDA Y DERECHA DEL RÍO MOQUEGUA, SECTOR SANTO DOMINGO, DISTRITO SAN ANTONIO, PROVINCIA MARISCAL NIETO, DEPARTAMENTO DE MOQUEGUA.

1. UBICACIÓN:

AAA ALA Fecha

1.1. Ubicación política

Departamento Provincia Distrito Sector

1.2. Ubicación hidrográfica

Unidad hidrográfica Cuerpo de agua

1.3. Ubicación geográfica - Coordenadas UTM (Dátum: WGS 84)

	Inicial			Final			Margen	Observación
	Norte (Y):	Este (X):	Zona	Norte (Y):	Este (X):	Zona		
TRAMO 1	8,088,610.00	288,485.00	19 K	8,087,392.00	288,582.00	19 K	EJE	Limpieza y desc.
TRAMO 2	8,088,348.00	288,511.00	19 K	8,087,998.00	288,556.00	19 K	Derecha	Enrocado
TRAMO 3	8,087,761.00	288,530.00	19 K	8,087,395.00	288,558.00	19 K	Derecha	Enrocado
TRAMO 4	8,088,614.00	288,517.00	19 K	8,088,036.00	288,626.00	19 K	Izquierda	Enrocado
TRAMO 5	8,087,836.00	288,595.00	19 K	8,087,393.00	288,616.00	19 K	Izquierda	Enrocado

2. EVALUACIÓN DE LA ZONA EXPUESTA:

2.1 Tipo de peligro

inundacion ☒ flujo de detritos ☐ erosión fluvial ☒

2.2. Nivel de Peligro

Alto ☒ Muy Alto ☐

2.3. Geología

La geología y estratigrafía general de la cuenca del río Ilo- Moquegua (13172) se encuentra controlada por tres grandes estructuras, las cuales contribuyeron en la formación de cuencas sedimentarias en diferentes épocas. El inicio de la sedimentación, durante el Paleozoico en la parte costera de la cuenca del río Ilo-Moquegua, se dio sobre rocas metamórficas del extenso terreno de Arequipa (Loewy et al., 2004; Ramos, 2008; Mamani et al., 2009); depositándose sedimentos continentales y marinos denominados como Grupo Ambo (Pino et al., 2004; Acosta et al., 2010); limitados hacia el borde oeste de Rectángulo equivalente. Se trata de un rectángulo que tiene igual superficie, perímetro, coeficiente de compacidad y distribución hipsométrica que la cuenca (Llamas, 1993; Campos, 1992). En este rectángulo, las curvas de nivel se convierten en rectas paralelas al lado menor, siendo estos lados la primera y última curva de nivel (Figura 2.4). Coeficiente de masividad (Cm). Este índice expresa la relación entre la altitud media de la cuenca y el área total de la misma. En terrenos llanos el valor es más bajo que en los terrenos abruptos. El coeficiente de masividad calculada es 0.71 m/km², lo cual nos indica que la cuenca es medianamente montañosa. Los cálculos numéricos se pueden visualizar en el Anexo I. la Cordillera de la Costa y controlados por las fallas de dirección noroeste sureste denominados regionalmente como sistema de fallas Ilay-Ilo (Acosta et al., 2010)

Suelos de origen aluvial, áreas aledañas al cauce están conformadas por terrazas aluviales, cultivadas desde tiempos de preincas; sobre depósitos aluviales del cuaternario reciente; en el trayecto existen algunos tramos con afloramientos de roca madre (El Algarrobal, El Pedregal, etc.) y terrazas coluviales conformado por terrenos desprendidos de las colinas adyacentes, hacia la desembocadura se clasifican como terrenos del cretáceo terciario inferior, diorita hipoabisal y desde el sector La Glorieta hacia arriba hasta Osmore, se clasifica como Cretáceo terciario inferior, granodiorita hipoabisal.



Gravoso	X	Arenas	X	Limo	-	Arcillas	-
Gravoso(Mayores a 2 mm), Arenoso(2 mm - 0.1 mm) y Arcilloso(menores de 0.1 mm)							

2.4. Hidrología

El río Moquegua, es un cauce que drena hacia el oceano pacifico, por un cauce estrecho, y tiene un periodo humedo que va desde enero a marzo en pocas ocasiones hasta abril, en este periodo humedo recibe la escorrentia superficial de la parte alta de la cuenca, con caudales pico muy pronunciados que generan socavamiento de las defensas ribereñas y desbordes en distintos tramos criticos.

El tramo critico identificado se encuentra en la subcuenca media que está conformada por el río Moquegua, en el sector Chamos del Pino, donde se constata socavamiento de la ribera y desbordes que afecta infraestructura de riego, predios de cultivo y viviendas en la margen de recha e izquierda del rio Moquegua, sector Chamos y en la margen izquierda pone en alto riesgo un tramo de la carretera panamerican sur. Los caudales registrados en el rio Moquegua, presenta un caudal promedio de 1.350 m3/s, en este rio no se cuenta con una estacion hidrometrica de Senamhi, en el puente Tumilaca, para la generacion de la escorrentia pico con algun modelo hidrologico.

Tiempo de retorno	Caudal m3/s	Valores promedio						
		Pendiente del flujo	Velocidad	Área del flujo	Ancho superior	Nº Froude	Tirante del Canal	Tirante izquierdo
		(m/m)	(m/s)	(m2)	(m)		(m)	(m)
TR 2 años	12.000	0.018	1.180	11.002	43.440	0.738	0.280	
TR 5 años	15.700	0.018	1.300	13.809	48.054	0.751	0.326	0.045
TR 10 años	25.700	0.017	1.476	18.597	55.084	0.770	0.411	0.071
TR 25 años	61.200	0.017	1.875	34.557	73.473	0.826	0.658	0.178
TR 50 años	104.400	0.016	2.130	53.405	91.310	0.870	0.875	0.282
TR 100 años	160.800	0.018	2.329	76.347	112.735	0.900	1.090	0.383
TR 250 años	297.200	0.018	2.582	114.305	140.222	0.938	1.395	0.525
TR 500 años	383.800	0.018	2.711	156.475	157.795	0.962	1.665	0.658

Fuente: R.D. N° 1017-2016-ANA/AAA I C-O

2.5. Elementos expuestos:

En la zona de intervención, se identificaron los siguientes elementos expuestos:

Nº de Habitantes	Nº de Viviendas	Tipo	Nº de I.E./P.I.E. S.	Nombre	Centros de Salud	Nombre	Otros	Nombre
120	30	Material rustico			-	-	-	-

En la zona intervenida del río Moquegua se ha identificado áreas productivas; y algunas infraestructuras relacionadas:

Área Total (ha)	Cultivos	Área (ha)	Total cabezas de Ganado	Clase	Nº	Infraestructura afectada	Nombre	Cantidad	Longitud (m)
70.00	-	-	0.00	Vacunos	-	Bocatomas	-	-	-
	-	-		Ovinos	-	Canales	-	-	-
	Palta	10		Camelidos	-	Puentes	-	-	-
	Alfalfa	20		Equinos	-	Carreteras	binacional	-	1,000
	Frutales	40		Porcinos	-	Redes Electricas	-	-	-
	-	-		otros	-	Servicios de agua y desagüe	-	-	-



3. PROPUESTA TECNICA:

3.1.-Estructural

Tipo	Unidad de medida	Cantidad	Descripción de la propuesta	Observaciones
DIQUE ENROCADO	km	1.77	Construcción dique con enrocado, en una longitud de 720 m en la margen derecha (tramo 2 + tramo 3) y 1050 m en la margen izquierda (tramo 4 + tramo 5), resultando un total de 1770 m de longitud	
DIQUE CON MAMPOSTERIA DE PIEDRA	km			
MURO DE CONCRETO ARMADO	km			
MURO DE GAVIONES	km			
ESPIGONES	Und.			
OTROS				

3.2.- Medida No Estructural

Tipo	Unidad de medida	Cantidad	Descripción de la propuesta	Observaciones
LIMPIEZA Y DESCOLMATACIÓN	km	1.25	Limpieza y descolmatación del cauce del río Moquegua en una longitud de 1250 m.	
CONFORMACIÓN DE DIQUE CON MATERIAL PROPIO	km	1.77	Construcción dique con material propio, en una longitud de 720 m en la margen derecha (tramo 2 + tramo 3) y 1050 m en la margen izquierda (tramo 4 + tramo 5), resultando un total de 1770 m de longitud	
DISIPADORES DE ROLLIZOS	Und.			
REFORESTACIÓN	Und.			

3.2.1 Acciones Complementarias

Sensibilizar sobre los sistemas de alerta temprana comunitaria, mapas de evacuación, zonas seguras y ayuda humanitaria, asimismo la Autoridad Nacional del Agua debe realizar capacitaciones sobre la importancia de la delimitación de fajas marginales asociada a un ordenanza local o regional, talleres de sensibilización a la población en temas de gestión de riesgos de desastres, para que las poblaciones afectadas se encuentren preparadas a los fenómenos negativos de la naturaleza.

4. ESQUEMA DE PROPUESTA TÉCNICA:

4.1.-VISTA EN PLANTA

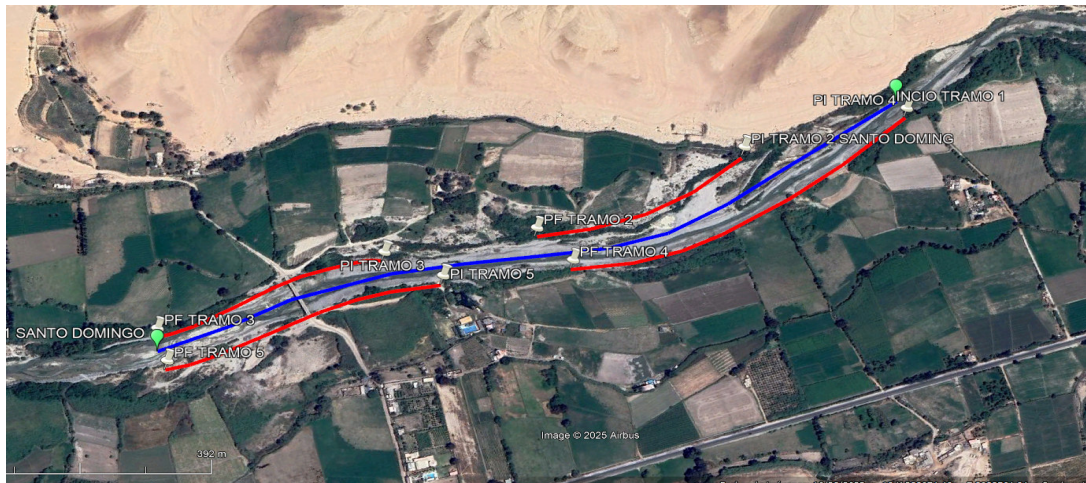

4.2.-VISTA DE PERFIL

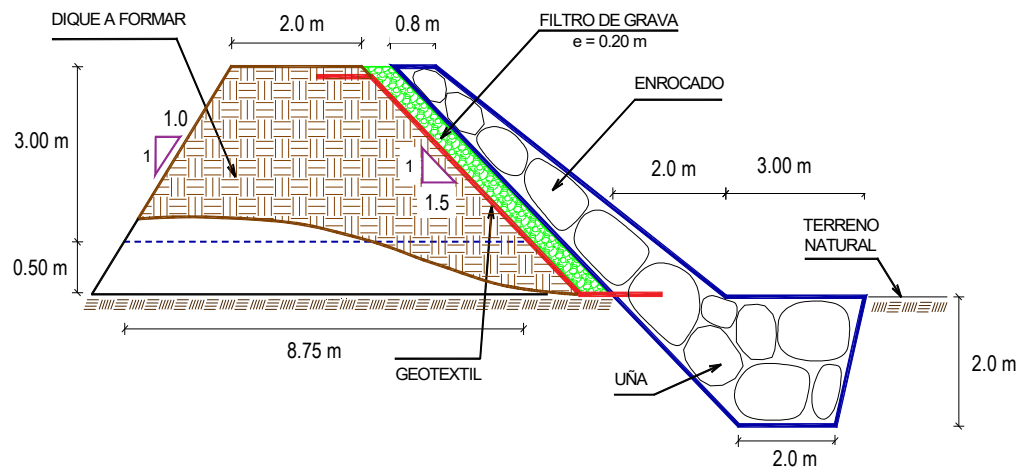

5. IMAGEN SATELITAL DE ZONA VULNERABLE (GOOGLE EARTH)

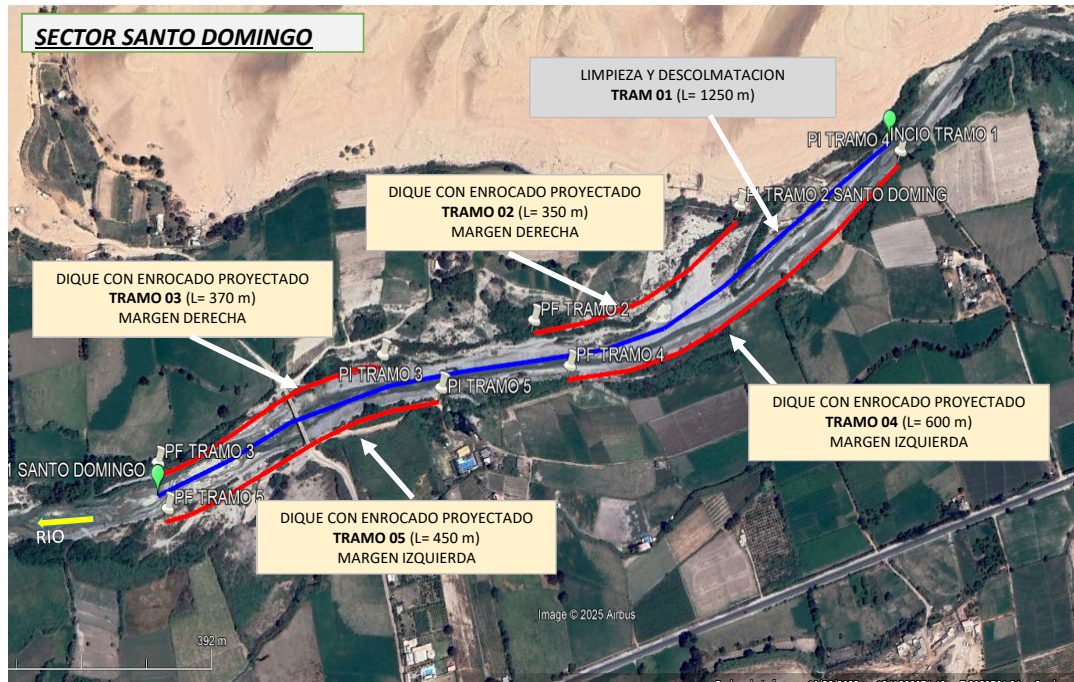

6. PANEL FOTOGRÁFICO DE ZONA VULNERABLE



FIGURA N°01: TRAMO CRÍTICO EN EL RÍO MOQUEGUA, EN SECTOR SANTO DOMINGO, DISTRITO DE SAN ANTONIO, PROVINCIA DE MARISCAL NIETO - MOQUEGUA.



FIGURA N°02: EN LA TEMPORADA DE MAXIMAS AVENIDAS, EL RÍO MOQUEGUA, SE DESBORDA EN ESTE TRAMO DEL SECTOR SANTO DOMINGO, AFECTANDO AREAS DE CULTIVO DE LA ZONA.

7. PRESUPUESTO ESTIMADO:

ITEM	DESCRIPCIÓN	UND.	METRADO	PRECIO S/.	PARCIAL S/.
01	LIMPIEZA, DESCOLMATACIÓN (L= 1250 m) Y CONFORMACIÓN DE DIQUE C/ENROCADO (L = 1770 m)				
01.01	OBRAS PROVISIONALES				3,184.54
01.01.01	CASETA DE GUARDIANIA Y ALMACEN	m2	15.00	93.73	1,405.95
01.01.02	CARTEL INFORMATIVO DE LA ACTIVIDAD 3.60 x 4.80 m	und	1.00	1,778.59	1,778.59
01.02	OBRAS PRELIMINARES				40,066.13
01.02.01	MOVILIZACIÓN Y DESMOVILIZACIÓN DE MAQUINARIA	vje	2.00	10,021.59	20,043.18
01.02.02	HABILITACION DE VIAS DE ACCESO	km	0.30	7,721.90	2,316.57
01.02.03	RAMPA DE INGRESO Y SALIDA A LA ZONA DE TRABAJO	m3	240.00	6.03	1,447.20
01.02.04	TRAZO Y REPLANTEO	KM	3.02	1,881.02	5,680.68
01.02.05	CONTROL TOPOGRAFICO	Km	3.02	2,830.63	8,548.50
01.02.05	DESVÍO DEL RÍO	m	100.00	20.30	2,030.00
01.03	MOVIMIENTO DE TIERRAS				1,544,762.16
01.03.02	LIMPIEZA Y DESCOLMATACIÓN DEL CAUCE	m3	60,000.00	7.33	439,800.00
01.03.03	CONFORMACIÓN DE DIQUE CON MATERIAL PROPIO	m3	34,072.50	7.65	260,654.63
01.03.04	EXCAVACIÓN PARA UÑA DE ENROCADO	m3	12,390.00	13.05	161,689.50
01.03.05	PERFILADO Y REFINE EN TALUD DE DIQUE	m2	11,168.20	3.95	44,114.37
01.03.06	ELIMINACIÓN DE MATERIAL EXCEDENTE	m3	44,065.13	14.49	638,503.66
01.04	PROTECCIÓN CON ENROCADO				3,874,976.36
01.04.01	GEOTEXTIL NO TEJIDO DE 400 GR/M2 (INCLUYE SUMINISTRO E INSTALACION)	m2	15,062.20	16.20	244,007.56
01.04.02	SUMINISTRO, TRANSPORTE Y COLOCACION DE FILTRO DE GRAVA	m3	1,239.00	133.25	165,096.75
01.04.03	EXTRACCIÓN DE ROCAS CON EXPLOSIVOS PARA ENROCADO	m3	21,063.00	41.00	863,583.00
01.04.04	SELECCIÓN Y ACOPIO DE ROCAS	m3	21,063.00	18.88	397,669.44
01.04.05	CARGUÍO Y TRANSPORTE DE ROCAS	m3	21,063.00	86.73	1,826,793.99
01.04.06	ACOMODO DE ROCAS EN UÑA DE ENROCADO	m3	9,912.00	21.78	215,883.36
01.04.07	ACOMODO DE ROCAS EN TALUD DE ENROCADO	m3	6,938.40	23.34	161,942.26
1.05	FLETE TERRESTRE				15,000.00
01.05.01	FLETE TERRESTRE	glib	1.00	15,000.00	15,000.00

COSTO DIRECTO	5,477,989.19
GASTOS GENERALES	547,798.92
UTILIDAD	547,798.92
SUB TOTAL	6,573,587.02
IGV (18%)	1,183,245.66
TOTAL	7,756,832.69
SUPERVISIÓN	164,339.68
SEGUIMIENTO Y MONITOREO	54,779.89
FICHA DEFINITIVA	15,000.00
PRESUPUESTO TOTAL REFERENCIAL	7,990,952.25

SON : SIETE MILLONES NOVECIENTOS NOVENTA MIL NOVECIENTOS CINCUENTA Y DOS CON 25/100 SOLES



8. CRONOGRAMA REFERENCIAL DE LA PROPUESTA TECNICA

ITEM	ACTIVIDAD	UND.	PLAZO DE EJECUCION				PLAZO DE EJECUCION				PLAZO DE EJECUCION			
			MES 01				MES 02				MES 03			
			I	II	III	IV	I	II	III	IV	I	II	III	IV
1.00	LIMPIEZA, DESCOLMATACIÓN (L= 1250 m) Y CONFORMACIÓN DE DIQUE C/ENROCADO (L = 1770 m)													
1.01	OBRAS PROVISIONALES													
01.01.01	CASETA DE GUARDIANIA Y ALMACEN	m2												
01.01.02	CARTEL INFORMATIVO DE LA ACTIVIDAD 3.60 x 4.80 m	Und.												
1.02	OBRAS PRELIMINARES													
01.02.01	MOVILIZACIÓN Y DESMOVILIZACIÓN MAQUINARIA PESADA	vje												
01.02.02	MANTENIMIENTO Y/O HABILITACION DE VIAS DE ACCESO	Km												
01.02.03	RAMPA DE INGRESO Y SALIDA A LA ZONA DE TRABAJO	m3												
01.02.04	TRAZO Y REPLANTEO	Km												
01.02.05	CONTROL TOPOGRAFICO	km												
01.02.06	DESÍO DEL RÍO	M												
1.03	MOVIMIENTO DE TIERRAS													
01.03.01	LIMPIEZA Y DESCOLMATACIÓN DEL CAUCE	m3												
01.03.02	CONFORMACIÓN DE DIQUE CON MATERIAL PROPIO	m3												
01.03.03	EXCAVACIÓN PARA UÑA DE ENROCADO	m3												
01.03.04	PERFILADO Y REFINE EN TALUD DE DIQUE	m2												
01.03.05	ELIMINACIÓN DE MATERIAL EXCEDENTE	m3												
1.04	PROTECCIÓN CON ENROCADO													
01.04.01	GEOTEXTIL NO TEJIDO DE 400 GR/M2 (INCLUYE SUMINISTRO E INSTALACION)	m2												
01.04.02	SUMINISTRO, TRANSPORTE Y COLOCACION DE FILTRO DE GRAVA	m3												
01.04.03	EXTRACCIÓN DE ROCAS CON EXPLOSIVOS PARA ENROCADO	m3												
01.04.04	SELECCIÓN Y ACOPIO DE ROCAS	m3												
01.04.05	CARGUÍO Y TRANSPORTE DE ROCAS	m3												
01.04.06	ACOMODO DE ROCAS EN UÑA DE ENROCADO	m3												
01.04.07	ACOMODO DE ROCAS EN TALUD DE ENROCADO	m3												
1.05	FLETE TERRESTRE													
01.05.01	FLETE TERRESTRE	glb												

ACTIVIDADES A REALIZAR PARA EL CUMPLIMIENTO DE LA PROPUESTA TECNICA REFERENCIAL

Item	Actividades	Mes 01		Mes 02		Mes 03		Mes 04		Mes 05
		15	30	15	30	15	30	15	30	15
1.01	FORMULACION DE LA FICHA TECNICA									
1.02	CONTRATACION									
1.03	EJECUCION									
1.04	SUPERVISION									
1.05	SEGUIMIENTO									
1.06	LIQUIDACION									

Fecha de elaboración de la ficha:

7/10/2025

NOTA : * LA PRESENTE FICHA TECNICA ES REFERENCIAL, RESPECTO AL PRESUPUESTO, METRADOS, COSTOS UNITARIOS E INSUMOS; DEBIENDO SER LA FICHA TECNICA DEFINITIVA LA QUE ESTABLEZCA EL PRESUPUESTO DE LA ACTIVIDAD U OBRA.

* LA PROPUESTA TECNICA ES REFERENCIAL Y PUEDE VARIAR DE ACUERDO AL ESTUDIO DE LA FICHA TECNICA DEFINITIVA

PLANILLA GENERAL DE METRADOS REFERENCIAL DE LA PROPUESTA TECNICA

Actividad: LIMPIEZA, DESCOLMATACIÓN Y CONFORMACIÓN DE DIQUE ENROCADO EN LA MARGEN IZQUIERDA Y DERECHA DEL RÍO MOQUEGUA, SECTOR SANTO DOMINGO, DISTRITO SAN ANTONIO, PROVINCIA MARISCAL NIETO, DEPARTAMENTO DE MOQUEGUA.

Ubicación: SECTOR SANTO DOMINGO, DISTRITO SAN ANTONIO, PROVINCIA MARISCAL NIETO, DEPARTAMENTO DE MOQUEGUA.

Fecha : 7/10/2025

Item	Descripción	Unid.	Nro veces	Dimensiones			Parcial	Total
				Largo	Ancho	Altura		
1.00	LIMPIEZA, DESCOLMATACIÓN (L= 1250 m) Y CONFORMACIÓN DE DIQUE C/ENROCADO (L = 1770 m)							
1.01	OBRAS PROVISIONALES							
01.01.01	CASETA DE GUARDIANA Y ALMACEN	m2	1.00	3.00	5.00		15.00	15.00
01.01.02	CARTEL INFORMATIVO DE LA ACTIVIDAD 3.60 x 4.80 m	Und.	1.00				1.00	1.00
1.02	OBRAS PRELIMINARES							
01.02.01	MOVILIZACIÓN Y DESMOVILIZACIÓN MAQUINARIA PESADA	vje	2.00				2.00	2.00
01.02.02	MANTENIMIENTO Y/O HABILITACION DE VIAS DE ACCESO	Km	1.00	0.30			0.30	0.30
01.02.03	RAMPA DE INGRESO Y SALIDA A LA ZONA DE TRABAJO	m3		15.00	4.00	4.00	240.00	240.00
01.02.04	TRAZO Y REPLANTEO	Km	1.00					3.02
	LIMPIEZA Y DESCOLMATACION		1.00	1.25				
	DIQUE ENROCADO		1.00	1.77				
01.02.05	CONTROL TOPOGRAFICO	Km	1.00					3.02
	LIMPIEZA Y DESCOLMATACION			1.25				
	DIQUE ENROCADO			1.77				
01.02.06	DESVÍO DEL RÍO	M	1.00	100.00			100.00	100.00
1.03	MOVIMIENTO DE TIERRAS							
01.03.01	LIMPIEZA Y DESCOLMATACIÓN DEL CAUCE	m3	1.00	1,250.00	60.00	0.80	60,000.00	60,000.00
01.03.02	CONFORMACIÓN DE DIQUE CON MATERIAL PROPIO	m3	1.00	1,770.00	5.50	3.50	34,072.50	34,072.50
					area			
01.03.03	EXCAVACIÓN PARA UÑA DE ENROCADO	m3	1.00	1,770.00	7.00		12,390.00	12,390.00
01.03.04	PERFILADO Y REFINE EN TALUD DE DIQUE	m2	1.00	1,770.00		6.31	11,168.20	11,168.20
						esponj		
01.03.05	ELIMINACIÓN DE MATERIAL EXCEDENTE	m3	1.00	38,317.50		1.15	44,065.13	44,065.13
1.04	PROTECCIÓN CON ENROCADO							
01.04.01	GEOTEXTIL NO TEJIDO DE 400 GR/M2 (INCLUYE SUMINISTRO E INSTALACION)	m2	1.00	1,770.00	8.51		15,062.20	15,062.20
01.04.02	SUMINISTRO, TRANSPORTE Y COLOCACION DE FILTRO DE GRAVA	m3	1.00	1,770.00	0.70		1,239.00	1,239.00
01.04.03	EXTRACCIÓN DE ROCAS CON EXPLOSIVOS PARA ENROCADO	m3			area			21,063.00
	Extracción de rocas para talud		1.00	1,770.00	4.90		8,673.00	
	Extracción de rocas para uña		1.00	1,770.00	7.00		12,390.00	
01.04.04	SELECCIÓN Y ACOPIO DE ROCAS	m3						21,063.00
	Selección y acopio de rocas para talud		1.00	1,770.00	4.90		8,673.00	
	Selección y acopio de rocas para uña		1.00	1,770.00	7.00		12,390.00	
01.04.05	CARGUÍO Y TRANSPORTE DE ROCAS	m3						21,063.00
	Carguío y transporte de rocas para talud		1.00	1,770.00	4.90		8,673.00	
	Carguío y transporte de rocas para uña		1.00	1,770.00	7.00		12,390.00	
01.04.06	ACOMODO DE ROCAS EN UÑA DE ENROCADO	m3						9,912.00
	Acomodo de rocas para uña de enrocado		1.00	1,770.00	7.00		9,912.00	
01.04.07	ACOMODO DE ROCAS EN TALUD DE ENROCADO	m3						6,938.40
	Acomodo de rocas para talud de enrocado		1.00	1,770.00	4.90		6,938.40	
1.05	FLETE TERRESTRE							
01.05.01	FLETE TERRESTRE	glb	1.00				1.00	1.00

ESQUEMA DE LA PROPUESTA TECNICA

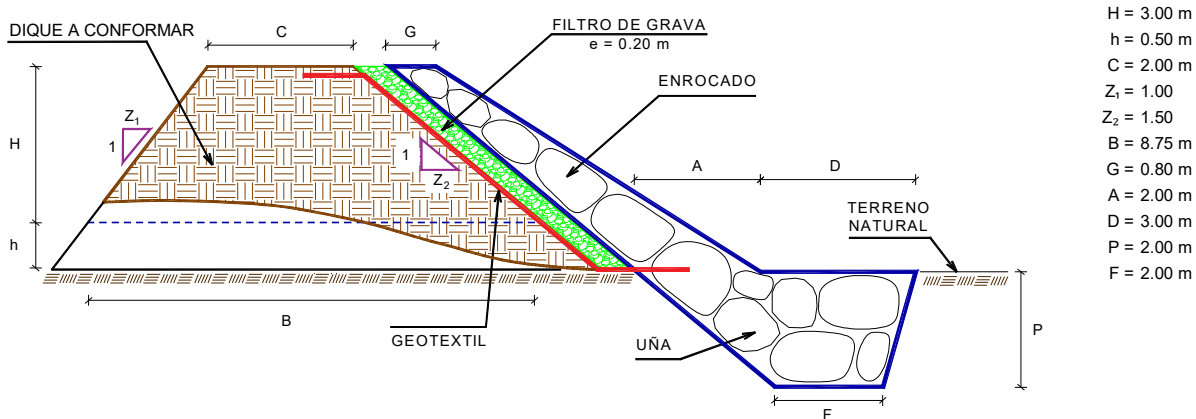

% de vacios en el enrocado = 20%

NOTA: LOS METRADOS SON REFERENCIALES, DEBIENDO SER LA FICHA TECNICA DEFINITIVA LA QUE ESTABLEZCA LOS VALORES FINALES, DE ACUERDO AL PLANTEAMIENTO ESTRUCTURAL



PRESUPUESTO REFERENCIAL DE LA PROPUESTA TECNICA

Actividad LIMPIEZA, DESCOLMATACIÓN Y CONFORMACIÓN DE DIQUE ENROCADO EN LA MARGEN IZQUIERDA Y DERECHA DEL RÍO MOQUEGUA, SECTOR SANTO DOMINGO, DISTRITO SAN ANTONIO, PROVINCIA MARISCAL NIETO, DEPARTAMENTO DE MOQUEGUA.

Lugar SECTOR SANTO DOMINGO, DISTRITO SAN ANTONIO, PROVINCIA MARISCAL NIETO, DEPARTAMENTO DE MOQUEGUA.

Fecha 7/10/2025

ITEM	DESCRIPCIÓN	UND.	METRADO	PRECIO S/.	PARCIAL S/.
01	LIMPIEZA, DESCOLMATACIÓN (L= 1250 m) Y CONFORMACIÓN DE DIQUE C/ENROCADO (L = 1770 m)				
01.01	OBRAS PROVISIONALES				3,184.54
01.01.01	CASETA DE GUARDIANIA Y ALMACEN	m2	15.00	93.73	1,405.95
01.01.02	CARTEL INFORMATIVO DE LA ACTIVIDAD 3.60 x 4.80 m	und	1.00	1,778.59	1,778.59
01.02	OBRAS PRELIMINARES				40,066.13
01.02.01	MOVILIZACIÓN Y DESMOVILIZACIÓN DE MAQUINARIA	vje	2.00	10,021.59	20,043.18
01.02.02	HABILITACION DE VIAS DE ACCESO	km	0.30	7,721.90	2,316.57
01.02.03	RAMPA DE INGRESO Y SALIDA A LA ZONA DE TRABAJO	m3	240.00	6.03	1,447.20
01.02.04	TRAZO Y REPLANTEO	KM	3.02	1,881.02	5,680.68
01.02.05	CONTROL TOPOGRAFICO	Km	3.02	2,830.63	8,548.50
01.02.05	DESVÍO DEL RÍO	m	100.00	20.30	2,030.00
01.03	MOVIMIENTO DE TIERRAS				1,544,762.16
01.03.02	LIMPIEZA Y DESCOLMATACIÓN DEL CAUCE	m3	60,000.00	7.33	439,800.00
01.03.03	CONFORMACIÓN DE DIQUE CON MATERIAL PROPIO	m3	34,072.50	7.65	260,654.63
01.03.04	EXCAVACIÓN PARA UÑA DE ENROCADO	m3	12,390.00	13.05	161,689.50
01.03.05	PERFILADO Y REFINE EN TALUD DE DIQUE	m2	11,168.20	3.95	44,114.37
01.03.06	ELIMINACIÓN DE MATERIAL EXCEDENTE	m3	44,065.13	14.49	638,503.66
01.04	PROTECCIÓN CON ENROCADO				3,874,976.36
01.04.01	GEOTEXTIL NO TEJIDO DE 400 GR/M2 (INCLUYE SUMINISTRO E INSTALACION)	m2	15,062.20	16.20	244,007.56
01.04.02	SUMINISTRO, TRANSPORTE Y COLOCACION DE FILTRO DE GRAVA	m3	1,239.00	133.25	165,096.75
01.04.03	EXTRACCIÓN DE ROCAS CON EXPLOSIVOS PARA ENROCADO	m3	21,063.00	41.00	863,583.00
01.04.04	SELECCIÓN Y ACOPIO DE ROCAS	m3	21,063.00	18.88	397,669.44
01.04.05	CARGUÍO Y TRANSPORTE DE ROCAS	m3	21,063.00	86.73	1,826,793.99
01.04.06	ACOMODO DE ROCAS EN UÑA DE ENROCADO	m3	9,912.00	21.78	215,883.36
01.04.07	ACOMODO DE ROCAS EN TALUD DE ENROCADO	m3	6,938.40	23.34	161,942.26
1.05	FLETE TERRESTRE				15,000.00
01.05.01	FLETE TERRESTRE	glb	1.00	15,000.00	15,000.00

COSTO DIRECTO	5,477,989.19
GASTOS GENERALES	547,798.92
UTILIDAD	547,798.92
SUB TOTAL	6,573,587.02
IGV (18%)	1,183,245.66
TOTAL	7,756,832.69
SUPERVISIÓN	164,339.68
SEGUIMIENTO Y MONITOREO	54,779.89
FICHA DEFINITIVA	15,000.00
PRESUPUESTO TOTAL REFERENCIAL	7,990,952.25

SON : SIETE MILLONES NOVECIENTOS NOVENTA MIL NOVECIENTOS CINCUENTA Y DOS CON 25/100 SOLES

NOTA: EL PRESUPUESTO ES REFERENCIAL, DEBIENDO SER LA FICHA TECNICA DEFINITIVA LA QUE ESTABLEZCA EL PRESUPUESTO FINAL DE LA ACTIVIDAD U OBRA

**PERÚ**Ministerio
de Desarrollo Agrario
y Riego**ANALISIS DE COSTOS UNITARIOS REFERENCIAL DE LA PROPUESTA TECNICA**

Presupuesto: LIMPIEZA, DESCOLMATACIÓN Y CONFORMACIÓN DE DIQUE ENROCADO EN LA MARGEN IZQUIERDA Y DERECHA DEL RÍO MOQUEGUA, SECTOR SANTO DOMINGO, DISTRITO SAN ANTONIO, PROVINCIA MARISCAL NIETO, DEPARTAMENTO DE MOQUEGUA.

Fecha: 7/10/2025

Partida	01.01	CASETA DE GUARDIANIA Y/O ALMACEN				
Rendimiento	m2/DIA	20.0000	EQ. 20.0000	Costo unitario directo por : m2		93.73
Código	Descripción Recurso	Unidad	Cuadrilla	Cantidad	Precio S/.	Parcial S/.
Mano de Obra						
0101010003	OPERARIO	hh	1.0000	0.4000	28.46	11.38
0101010004	OFICIAL	hh	1.0000	0.4000	22.40	8.96
0101010005	PEON	hh	1.0000	0.4000	20.29	8.12
						28.46
Materiales						
02041200010005	CLAVOS PARA MADERA CON CABEZA D kg			0.2500	7.25	1.81
0204180008	CALAMINA GALVANIZADA e=0.14 mm	m2		0.8000	9.60	7.68
0231010001	MADERA TORNILLO	p2		6.0000	7.00	42.00
02310500010007	TRIPLAY LUPUNA E= 6 mm	m2		0.7500	17.24	12.93
						64.42
Equipos						
0301010006	HERRAMIENTAS MANUALES	%mo		3.0000	28.46	0.85
						0.85
Partida	01.02	CARTEL DE IDENTIFICACION DE ACTIVIDAD				
Rendimiento	und/DIA	1.0000	EQ. 1.0000	Costo unitario directo por : und		1,778.59
Código	Descripción Recurso	Unidad	Cuadrilla	Cantidad	Precio S/.	Parcial S/.
Mano de Obra						
0101010003	OPERARIO	hh	1.0000	8.0000	28.46	227.68
0101010005	PEON	hh	2.0000	16.0000	20.29	324.64
						552.32
Materiales						
02041200010009	CLAVOS PARA MADERA CON CABEZA D kg			2.0000	7.25	14.50
0207030001	HORMIGON	m3		0.4800	40.00	19.20
0213010001	CEMENTO PORTLAND TIPO I (42.5 kg)	bol		1.2000	30.00	36.00
0231010001	MADERA TORNILLO	p2		70.0000	7.00	490.00
02901500260004	GIGANTOGRAFIA SEGUN DISEÑO	und		1.0000	650.00	650.00
						1,209.70
Equipos						
0301010006	HERRAMIENTAS MANUALES	%mo		3.0000	552.32	16.57
						16.57

Profesional de la AL
la ficha técnica

Administrador de La
Administración Local Del Agua

Profesional Diseñador
Por La AAA

Director de La Autoridad
Administrativa Del Agua

**PERÚ****Ministerio
de Desarrollo Agrario
y Riego**

Partida	02.01		MOVILIZACION Y DESMOVILIZACION DE MAQUINARIAS Y EQUIPOS			
Rendimiento	glb/DIA	1.0000	EQ. 1.0000	Costo unitario directo por : glb		10,021.59
Código	Descripción Recurso	Unidad	Cuadrilla	Cantidad	Precio S/.	Parcial S/.
Mano de Obra						
0101010005	PEON	hh	6.0000	48.0000	20.29	973.92
						973.92
Equipos						
0301010006	HERRAMIENTAS MANUALES	%mo		3.0000	973.92	29.22
03012200010004	CAMION PLATAFORMA 4 x 6 300 HP 19	hm	0.7500	6.0000	452.00	2,712.00
0301220011	CAMION SEMI TRAYLER 6 x4 330 HP 35	hm	1.8750	15.0000	420.43	6,306.45
						9,047.67
Partida	02.02		HABILITACION DE CAMINO DE ACCESO			
Rendimiento	km/DIA	0.8000	EQ. 0.8000	Costo unitario directo por : km		7,721.90
Código	Descripción Recurso	Unidad	Cuadrilla	Cantidad	Precio S/.	Parcial S/.
Mano de Obra						
0101010004	OFICIAL	hh	1.0000	10.0000	22.40	224.00
0101010005	PEON	hh	1.0000	10.0000	20.29	202.90
						426.90
Equipos						
03011800020002	TRACTOR DE ORUGAS DE 300-330 HP	hm	1.0000	10.0000	729.50	7,295.00
						7,295.00
Partida	02.03		RAMPAS DE ACCESO A LA ACTIVIDAD			
Rendimiento	m3/DIA	1,000.0000	EQ. 1,000.0000	Costo unitario directo por : m3		6.03
Código	Descripción Recurso	Unidad	Cuadrilla	Cantidad	Precio S/.	Parcial S/.
Mano de Obra						
0101010005	PEON	hh	1.0000	0.0080	20.29	0.16
0101010010	OFICIAL (CONTROLADOR)	hh	0.1000	0.0008	22.40	0.02
						0.18
Equipos						
0301010006	HERRAMIENTAS MANUALES	%mo		3.0000	0.18	0.01
03011800020002	TRACTOR DE ORUGAS DE 300-330 HP	hm	1.0000	0.0080	729.50	5.84
						5.85
Partida	02.04		TRAZO Y REPLANTEO			
Rendimiento	km/DIA	0.5000	EQ. 0.5000	Costo unitario directo por : km		1,881.02
Código	Descripción Recurso	Unidad	Cuadrilla	Cantidad	Precio S/.	Parcial S/.
Mano de Obra						
0101010003	OPERARIO	hh	0.1000	1.6000	28.46	45.54
0101010005	PEON	hh	0.5000	8.0000	20.29	162.32
0101030000	TOPOGRAFO	hh	1.0000	16.0000	29.42	470.72
01010300030003	AYUDANTE DE TOPOGRAFIA	hh	0.5000	8.0000	22.40	179.20
						857.78
Materiales						

Profesional de la AL
la ficha técnicaAdministrador de La
Administración Local Del AguaProfesional Diseñador
Por La AAA Director de La Autoridad
Administrativa Del Agua

**PERÚ****Ministerio
de Desarrollo Agrario
y Riego**

02040300010043	FIERRO 3/8"	var		0.5000	22.30	11.15
0213010001	CEMENTO PORTLAND TIPO I (42.5 kg)	bol		3.6000	30.00	108.00
02130300010003	YESO BOLSA 25 kg	bol		3.0000	20.00	60.00
0231040001	ESTACAS DE MADERA	und		50.0000	4.65	232.50
0240020001	PINTURA ESMALTE	gal		0.3500	60.17	21.06
						432.71

Equipos

0301000014	MIRAS	día	2.0000	4.0000	17.36	69.44
0301000015	JALONES	día	4.0000	8.0000	14.96	119.68
0301000022	ESTACION TOTAL	he	1.0000	16.0000	23.48	375.68
0301010006	HERRAMIENTAS MANUALES	%mo		3.0000	857.78	25.73
						590.53

Partida **02.05** **CONTROL TOPOGRAFICO**

Rendimiento **km/DIA** **0.2000** EQ. **0.2000** Costo unitario directo por : km **2,830.63**

Código	Descripción Recurso	Unidad	Cuadrilla	Cantidad	Precio S/.	Parcial S/.
Mano de Obra						
0101010004	OFICIAL	hh	0.1000	4.0000	22.40	89.60
0101010005	PEON	hh	0.5000	20.0000	20.29	405.80
0101030000	TOPOGRAFO	hh	1.0000	40.0000	29.42	1,176.80
01010300030003	AYUDANTE DE TOPOGRAFIA	hh	0.2500	10.0000	22.40	224.00
						1,896.20

Materiales

02130300010003	YESO BOLSA 25 kg	bol		3.0000	20.00	60.00
0231040001	ESTACAS DE MADERA	und		50.0000	4.65	232.50
0240020001	PINTURA ESMALTE	gal		0.2500	60.17	15.04
						307.54

Equipos

0301000023	NIVEL TOPOGRAFICO	hm	1.0000	40.0000	14.25	570.00
0301010006	HERRAMIENTAS MANUALES	%mo		3.0000	1,896.20	56.89
						626.89

Partida **02.06** **DESPIO DE CAUCE DE RIO**

Rendimiento **m/DIA** **320.0000** EQ. **320.0000** Costo unitario directo por : m **20.30**

Código	Descripción Recurso	Unidad	Cuadrilla	Cantidad	Precio S/.	Parcial S/.
Mano de Obra						
0101010003	OPERARIO	hh	1.0000	0.0250	28.46	0.71
0101010004	OFICIAL	hh	0.5000	0.0125	22.40	0.28
0101010005	PEON	hh	2.0000	0.0500	20.29	1.01
						2.00
Equipos						
0301010006	HERRAMIENTAS MANUALES	%mo		3.0000	2.00	0.06
03011800020002	TRACTOR DE ORUGAS DE 300-330 HP	hm	1.0000	0.0250	729.50	18.24
						18.30

Profesional de la AL
la ficha técnica

Administrador de La
Administración Local Del Agua

Profesional Diseñador
Por La AAA

Director de La Autoridad
Administrativa Del Agua



Partida	03.01		LIMPIEZA Y DESCOLMATACIÓN DE CAUCE DE RIO			
Rendimiento	m3/DIA	850.0000	EQ. 850.0000	Costo unitario directo por : m3		7.33
Código	Descripción Recurso	Unidad	Cuadrilla	Cantidad	Precio S/.	Parcial S/.
Mano de Obra						
0101010003	OPERARIO	hh	1.0000	0.0094	28.46	0.27
0101010005	PEON	hh	1.0000	0.0094	20.29	0.19
						0.46
Equipos						
0301010006	HERRAMIENTAS MANUALES	%mo		3.0000	0.46	0.01
03011800020002	TRACTOR DE ORUGAS DE 300-330 HP	hm	1.0000	0.0094	729.50	6.86
						6.87
Partida	03.02		CONFORMACION DE DIQUE SECO C/ MAQUINARIA CON MATERIAL PROPIO			
Rendimiento	m3/DIA	810.0000	EQ. 810.0000	Costo unitario directo por : m3		7.65
Código	Descripción Recurso	Unidad	Cuadrilla	Cantidad	Precio S/.	Parcial S/.
Mano de Obra						
0101010005	PEON	hh	1.0000	0.0099	20.29	0.20
0101010010	OFICIAL (CONTROLADOR)	hh	1.0000	0.0099	22.40	0.22
						0.42
Equipos						
0301010006	HERRAMIENTAS MANUALES	%mo		3.0000	0.42	0.01
03011800020002	TRACTOR DE ORUGAS DE 300-330 HP	hm	1.0000	0.0099	729.50	7.22
						7.23
Partida	03.03		EXCAVACION DE UÑA PARA DIQUE			
Rendimiento	m3/DIA	350.0000	EQ. 350.0000	Costo unitario directo por : m3		13.05
Código	Descripción Recurso	Unidad	Cuadrilla	Cantidad	Precio S/.	Parcial S/.
Mano de Obra						
0101010004	OFICIAL	hh	1.0000	0.0229	22.40	0.51
0101010005	PEON	hh	1.0000	0.0229	20.29	0.46
						0.97
Equipos						
0301010006	HERRAMIENTAS MANUALES	%mo		5.0000	0.97	0.05
03011700010007	EXCAVADORA SOBRE ORUGAS 170 - 25 hm		1.0000	0.0229	525.13	12.03
						12.08

**PERÚ****Ministerio
de Desarrollo Agrario
y Riego**

Partida	03.04		PERFILADO Y REFINE EN TALUD DE DIQUE			
Rendimiento	m2/DIA	1,200.0000	EQ. 1,200.0000		Costo unitario directo por : m2	3.95
Código	Descripción Recurso	Unidad	Cuadrilla	Cantidad	Precio S/.	Parcial S/.
Mano de Obra						
0101010004	OFICIAL	hh	1.0000	0.0067	22.40	0.15
0101010005	PEON	hh	2.0000	0.0133	20.29	0.27
						0.42
Equipos						
0301010006	HERRAMIENTAS MANUALES	%mo		3.0000	0.42	0.01
03011700010007	EXCAVADORA SOBRE ORUGAS 170 - 25 hm		1.0000	0.0067	525.13	3.52
						3.53
Partida	03.05		ELIMINACION DE MATERIAL EXCEDENTE D=5 km			
Rendimiento	m3/DIA	1,200.0000	EQ. 1,200.0000		Costo unitario directo por : m3	14.49
Código	Descripción Recurso	Unidad	Cuadrilla	Cantidad	Precio S/.	Parcial S/.
Mano de Obra						
0101010005	PEON	hh	1.0000	0.0067	20.29	0.14
0101010010	OFICIAL (CONTROLADOR)	hh	0.1000	0.0007	22.40	0.02
						0.16
Equipos						
03011600010005	CARGADOR SOBRE LLANTAS DE 200 - 2hm		1.0000	0.0067	399.70	2.68
0301220010	CAMION VOLQUETE 6 x 4 330HP15 M3	hm	4.0000	0.0267	436.20	11.65
						14.33
Partida	04.01		GEOTEXTIL NO TEJIDO DE 400 GR/M2 (INCLUYE SUMINISTRO E INSTALACION)			
Rendimiento	m2/DIA	400.0000	EQ. 400.0000		Costo unitario directo por : m2	16.20
Código	Descripción Recurso	Unidad	Cuadrilla	Cantidad	Precio S/.	Parcial S/.
Mano de Obra						
0101010003	OPERARIO	hh	1.0000	0.0200	28.46	0.57
0101010004	OFICIAL	hh	1.0000	0.0200	22.40	0.45
0101010005	PEON	hh	4.0000	0.0800	20.29	1.62
						2.64
Materiales						
0210020009	GEOTEXTIL NO TEJIDO MACTEX MT200	m2		1.0500	12.84	13.48
						13.48
Equipos						
0301010006	HERRAMIENTAS MANUALES	%mo		3.0000	2.64	0.08
						0.08

Profesional de la AL
la ficha técnica

Administrador de La
Administración Local Del Agua

Profesional Diseñador
Por La AAA

Director de La Autoridad
Administrativa Del Agua

**PERÚ****Ministerio
de Desarrollo Agrario
y Riego**

Partida	04.02		SUMINISTRO, TRANSPORTE Y COLOCACION DE FILTRO DE GRAVA			
Rendimiento	m3/DIA	250.0000	EQ. 250.0000		Costo unitario directo por : m3	133.25
Código	Descripción Recurso	Unidad	Cuadrilla	Cantidad	Precio S/.	Parcial S/.
Mano de Obra						
0101010005	PEON	hh	62.5000	2.0000	20.29	40.58
0101010010	OFICIAL (CONTROLADOR)	hh	3.1250	0.1000	22.40	2.24
						42.82
Materiales						
0207010012	GRAVA SELECCIONADA 2-6 MM3	m3		1.1000	76.27	83.90
						83.90
Equipos						
0301010006	HERRAMIENTAS MANUALES	%mo		3.0000	42.82	1.28
03011700010007	EXCAVADORA SOBRE ORUGAS 170 - 25 hm		0.3125	0.0100	525.13	5.25
						6.53
Partida	04.03		EXTRACCION DE ROCA C/EXPLOSIVOS			
Rendimiento	m3/DIA	200.0000	EQ. 200.0000		Costo unitario directo por : m3	41.00
Código	Descripción Recurso	Unidad	Cuadrilla	Cantidad	Precio S/.	Parcial S/.
Mano de Obra						
0101010007	PERFORISTA	hh	2.0000	0.0800	30.99	2.48
0101010010	OFICIAL (CONTROLADOR)	hh	1.0000	0.0400	22.40	0.90
0101010011	AYUDANTE DE PERFORISTA	hh	2.0000	0.0800	29.30	2.34
01020100000013	TECNICO (AUTORIZADO x DISCAMEC)	hh	1.0000	0.0400	30.99	1.24
						6.96
Materiales						
0255100001	DINAMITA AL 65%	kg		0.2500	8.08	2.02
0255100009	MECHA L DE SEGURIDAD IMPERMEABL	m		1.0000	15.00	15.00
0255100010	FULMINANTE	und		1.0000	4.00	4.00
0290230059	BARRENO DE 7/8" x 5 HP	und		0.0170	92.00	1.56
						22.58
Equipos						
0301010006	HERRAMIENTAS MANUALES	%mo		5.0000	6.96	0.35
03011400020002	MARTILLO NEUMATICO DE 29 kg	hm	2.0000	0.0800	10.18	0.81
03011400060005	COMPRESORA NEUMATICA 196 HP 600	hm	1.0000	0.0400	257.61	10.30
						11.46

Profesional de la AL
la ficha técnicaAdministrador de La
Administración Local Del AguaProfesional Diseñador
Por La AAA Director de La Autoridad
Administrativa Del Agua



Partida	04.04		SELECCION Y ACOPIO DE ROCA EN CANTERA			
Rendimiento	m3/DIA	250.0000	EQ. 250.0000	Costo unitario directo por : m3		18.88
Código	Descripción Recurso	Unidad	Cuadrilla	Cantidad	Precio S/.	Parcial S/.
Mano de Obra						
0101010004	OFICIAL	hh	1.0000	0.0320	22.40	0.72
0101010005	PEON	hh	2.0000	0.0640	20.29	1.30
						2.02
Equipos						
0301010006	HERRAMIENTAS MANUALES	%mo		3.0000	2.02	0.06
03011700010007	EXCAVADORA SOBRE ORUGAS 170 - 25 hm		1.0000	0.0320	525.13	16.80
						16.86
Partida	04.05		CARGUIO Y TRANSPORTE DE ROCA DIST. 16 km			
Rendimiento	m3/DIA	200.0000	EQ. 200.0000	Costo unitario directo por : m3		86.73
Código	Descripción Recurso	Unidad	Cuadrilla	Cantidad	Precio S/.	Parcial S/.
Mano de Obra						
0101010004	OFICIAL	hh	1.0000	0.0400	22.40	0.90
						0.90
Equipos						
0301010006	HERRAMIENTAS MANUALES	%mo		5.0000	0.90	0.05
03011600010005	CARGADOR SOBRE LLANTAS DE 200 - 2 hm		1.0000	0.0400	399.70	15.99
0301220010	CAMION VOLQUETE 6 x 4 330HP15 M3	hm	4.0000	0.1600	436.20	69.79
						85.83
Partida	04.06		ACOMODO DE ROCA SOBRE UÑA			
Rendimiento	m3/DIA	300.0000	EQ. 300.0000	Costo unitario directo por : m3		21.78
Código	Descripción Recurso	Unidad	Cuadrilla	Cantidad	Precio S/.	Parcial S/.
Mano de Obra						
0101010005	PEON	hh	4.0000	0.1067	20.29	2.16
0101010010	OFICIAL (CONTROLADOR)	hh	1.0000	0.0267	22.40	0.60
						2.76
Equipos						
0301010006	HERRAMIENTAS MANUALES	%mo		3.0000	2.76	0.08
03011700010006	EXCAVADORA SOBRE ORUGAS 325 HP	hm	1.0000	0.0267	709.27	18.94
						19.02

**PERÚ****Ministerio
de Desarrollo Agrario
y Riego**

Partida	04.07	ACOMODO DE ROCA SOBRE TALUD DE DIQUE				
Rendimiento	m3/DIA	280.0000	EQ. 280.0000	Costo unitario directo por : m3		23.34
Código	Descripción Recurso	Unidad	Cuadrilla	Cantidad	Precio S/.	Parcial S/.
Mano de Obra						
0101010005	PEON	hh	4.0000	0.1143	20.29	2.32
0101010010	OFICIAL (CONTROLADOR)	hh	1.0000	0.0286	22.40	0.64
						2.96
Equipos						
0301010006	HERRAMIENTAS MANUALES	%mo		3.0000	2.96	0.09
03011700010006	EXCAVADORA SOBRE ORUGAS 325 HP	hm	1.0000	0.0286	709.27	20.29
						20.38
Partida	05.01	FLETE TERRESTRE				
Rendimiento	glb/DIA		EQ.	Costo unitario directo por : glb		15,000.00
Código	Descripción Recurso	Unidad	Cuadrilla	Cantidad	Precio S/.	Parcial S/.
Materiales						
0203020002	FLETE TERRESTRE	glb		1.0000	15,000.00	15,000.00
						15,000.00

NOTA: LOS ANALISIS DE COSTOS UNITARIOS SON REFERENCIALES, DEBIENDO SER LA FICHA TECNICA DEFINITIVA LA QUE DETERMINE LOS COSTOS UNITARIOS FINALES

Profesional de la AL
la ficha técnica

Administrador de La
Administración Local Del Agua

Profesional Diseñador
Por La AAA

Director de La Autoridad
Administrativa Del Agua



RELACION DE INSUMOS REFERENCIAL DE LA PROPUESTA TECNICA

PROPUESTA: **LIMPIEZA, DESCOLMATACIÓN Y CONFORMACIÓN DE DIQUE ENROCADO EN LA MARGEN IZQUIERDA Y DERECHA DEL RÍO MOQUEGUA, SECTOR SANTO DOMINGO, DISTRITO SAN ANTONIO, PROVINCIA MARISCAL NIETO, DEPARTAMENTO DE MOQUEGUA.**

UBICACIÓN: SECTOR SANTO DOMINGO, DISTRITO SAN ANTONIO, PROVINCIA MARISCAL NIETO, DEPARTAMENTO DE MOQUEGUA.

MANO DE OBRA

0101010003	OPERARIO	hh	886.58	28.46	25,392.36
0101010004	OFICIAL	hh	2,198.67	22.40	49,394.37
0101010005	PEON	hh	8,722.98	20.29	176,976.99
0101010007	PERFORISTA	hh	1,685.04	30.99	52,236.24
0101010010	OFICIAL (CONTROLADOR)	hh	1,797.86	22.40	40,501.89
0101010011	AYUDANTE DE PERFORISTA	hh	1,685.04	29.30	49,287.42
0101030000	TOPOGRAFO	hh	169.12	29.42	4,975.51
01010300030003	AYUDANTE DE TOPOGRAFIA	hh	54.36	22.40	1,217.66
01020100000013	TECNICO (AUTORIZADO x DISCAMEC)	hh	842.52	30.99	26,118.12
					426,100.56

MATERIALES

0203020002	FLETE TERRESTRE	glb	1.00	15,000.00	15,000.00
02040300010043	FIERRO 3/8"	var	1.51	22.30	33.67
02041200010005	CLAVOS PARA MADERA CON CABEZA DE 3"	kg	3.75	7.25	27.15
02041200010009	CLAVOS PARA MADERA CON CABEZA DE 2" A 4"	kg	2.00	7.25	14.50
0204180008	CALAMINA GALVANIZADA e=0.14 mm	m2	12.00	9.60	115.20
0207010012	GRAVA SELECCIONADA 2-6 MM3	m3	1,362.90	76.27	103,952.10
0207030001	HORMIGON	m3	0.48	40.00	19.20
0210020009	GEOTEXTIL NO TEJIDO MACTEX MT200	m2	15,815.30	12.84	203,038.39
0213010001	CEMENTO PORTLAND TIPO I (42.5 kg)	bol	12.07	30.00	362.16
02130300010003	YESO BOLSA 25 kg	bol	18.12	20.00	362.40
0231010001	MADERA TORNILLO	p2	160.00	7.00	1,120.00
0231040001	ESTACAS DE MADERA	und	302.00	4.65	1,404.30
02310500010007	TRIPLAY LUPUNA E= 6 mm	m2	11.25	17.24	193.95
0240020001	PINTURA ESMALTE	gal	1.81	60.17	109.02
0255100001	DINAMITA AL 65%	kg	5,265.75	8.08	42,547.26
0255100009	MECHA L DE SEGURIDAD IMPERMEABLE BLANCA	m	21,063.00	15.00	315,945.00
0255100010	FULMINANTE	und	21,063.00	4.00	84,252.00
02901500260004	GIGANTOGRAFIA SEGUN DISEÑO	und	1.00	650.00	650.00
0290230059	BARRENO DE 7/8" x 5 HP	und	358.07	92.00	32,858.28
					802,004.58

**PERÚ****Ministerio
de Desarrollo Agrario
y Riego**

EQUIPOS						
0301000014	MIRAS	día	12.08	17.36	209.71	
0301000015	JALONES	día	24.16	14.96	361.43	
0301000022	ESTACION TOTAL	he	48.32	23.48	1,134.55	
0301000023	NIVEL TOPOGRAFICO	hm	120.80	14.25	1,721.40	
0301010006	HERRAMIENTAS MANUALES	%mo			15,914.87	
03011400020002	MARTILLO NEUMATICO DE 29 kg	hm	1,685.04	10.18	17,061.03	
03011400060005	COMPRESORA NEUMATICA 196 HP 600 - 690 PCM	hm	842.52	257.61	216,948.90	
03011600010005	CARGADOR SOBRE LLANTAS DE 200 - 250 HP 4. yd3	hm	1,137.76	399.70	454,891.91	
03011700010006	EXCAVADORA SOBRE ORUGAS 325 HP	hm	463.09	709.27	328,513.42	
03011700010007	EXCAVADORA SOBRE ORUGAS 170 - 250 HP 1	hm	1,044.96	525.13	548,726.90	
03011800020002	TRACTOR DE ORUGAS DE 300-330 HP	hm	908.74	729.50	663,017.55	
03012200010004	CAMION PLATAFORMA 4 x 6 300 HP 19 tn	hm	12.00	452.00	5,424.00	
0301220010	CAMION VOLQUETE 6 x 4 330HP15 M3	hm	4,546.62	436.20	1,983,345.48	
0301220011	CAMION SEMI TRAYLER 6 x4 330 HP 35 TN	hm	30.00	420.43	12,612.90	
					4,249,884.04	
				Total	S/.	5,477,989.19

NOTA: LOS INSUMOS SON REFERENCIALES, DEBIENDO SER LA FICHA TECNICA DEFINITIVA LA QUE ESTABLEZCA LOS PRECIOS REALES

Profesional de la ALA que h:
la ficha técnica refere

Administrador de La
Administración Local Del Agua

Profesional Designado
Por La AAA

Director de La Autoridad
Administrativa Del Agua



CRONOGRAMA REFERENCIAL DE LA PROPUESTA TECNICA

Actividad

LIMPIEZA, DESCOLMATACIÓN Y CONFORMACIÓN DE DIQUE ENROCADO EN LA MARGEN IZQUIERDA Y DERECHA DEL RÍO MOQUEGUA, SECTOR SANTO DOMINGO, DISTRITO SAN ANTONIO, PROVINCIA MARISCAL NIETO, DEPARTAMENTO DE MOQUEGUA.

Ubicación

SECTOR SANTO DOMINGO, DISTRITO SAN ANTONIO, PROVINCIA MARISCAL NIETO, DEPARTAMENTO DE MOQUEGUA.

Fecha

7/10/2025

ITEM	ACTIVIDAD	UND.	PLAZO DE EJECUCION				PLAZO DE EJECUCION				PLAZO DE EJECUCION			
			MES 01				MES 02				MES 03			
			I	II	III	IV	I	II	III	IV	I	II	III	IV
1.00	LIMPIEZA, DESCOLMATACIÓN (L= 1250 m) Y CONFORMACIÓN DE DIQUE C/ENROCADO (L = 1770 m)													
1.01	OBRAS PROVISIONALES													
01.01.01	CASETA DE GUARDIANIA Y ALMACEN	m2												
01.01.02	CARTEL INFORMATIVO DE LA ACTIVIDAD 3.60 x 4.80 m	Und.												
1.02	OBRAS PRELIMINARES													
01.02.01	MOVILIZACIÓN Y DESMOVILIZACIÓN MAQUINARIA PESADA	vje												
01.02.02	MANTENIMIENTO Y/O HABILITACION DE VIAS DE ACCESO	Km												
01.02.03	RAMPA DE INGRESO Y SALIDA A LA ZONA DE TRABAJO	m3												
01.02.04	TRAZO Y REPLANTEO	Km												
01.02.05	CONTROL TOPOGRAFICO	km												
01.02.06	DESVÍO DEL RÍO	M												
1.03	MOVIMIENTO DE TIERRAS													
01.03.01	LIMPIEZA Y DESCOLMATACIÓN DEL CAUCE	m3												
01.03.02	CONFORMACIÓN DE DIQUE CON MATERIAL PROPIO	m3												
01.03.03	EXCAVACIÓN PARA UÑA DE ENROCADO	m3												
01.03.04	PERFILADO Y REFINE EN TALUD DE DIQUE	m2												
01.03.05	ELIMINACIÓN DE MATERIAL EXCEDENTE	m3												
1.04	PROTECCIÓN CON ENROCADO													
01.04.01	GEOTEXTIL NO TEJIDO DE 400 GR/M2 (INCLUYE SUMINISTRO E INSTALACION)	m2												
01.04.02	SUMINISTRO, TRANSPORTE Y COLOCACION DE FILTRO DE GRAVA	m3												
01.04.03	EXTRACCIÓN DE ROCAS CON EXPLOSIVOS PARA ENROCADO	m3												
01.04.04	SELECCIÓN Y ACOPIO DE ROCAS	m3												
01.04.05	CARGUÍO Y TRANSPORTE DE ROCAS	m3												
01.04.06	ACOMODO DE ROCAS EN UÑA DE ENROCADO	m3												
01.04.07	ACOMODO DE ROCAS EN TALUD DE ENROCADO	m3												
1.05	FLETE TERRESTRE													
01.05.01	FLETE TERRESTRE	glb												

CRONOGRAMA DE ACTIVIDADES PARA EL CUMPLIMIENTO DE OBRA

PRESUPUESTO LIMPIEZA, DESCOLMATACIÓN Y CONFORMACIÓN DE DIQUE ENROCADO EN LA MARGEN IZQUIERDA Y DERECHA DEL RÍO MOQUEGUA, SECTOR SANTO DOMINGO, DISTRITO SAN ANTONIO, PROVINCIA MARISCAL NIETO, DEPARTAMENTO DE MOQUEGUA.

FECHA 7/10/2025

ITEM	ACTIVIDAD	MES 01				MES 02				MES 03			
		I	II	III	IV	I	II	III	IV	I	II	III	IV
01.01	FORMULACION DE FICHA TECNICA												
01.02	CONTRATACION												
01.03	EJECUCION												
01.04	SEGUIMIENTO												
01.05	LIQUIDACION												